

Etape la instalarea Allplan 2009 + Certificat energetic

CONDITIE IMPORTANTA: calculatorul pe care se fac instalariile trebuie sa fii logat pe un cont cu drepturi de administrator.

OBSERVATIE: Pentru a beneficia de intreaga perioada de 30 de zile a variantelor demonstrative Allplan si AX3000 va rugam sa trimiteti PC-Code-ul generat la finalizarea instalarii, in aceeasi zi in care ati instalat si programul Allplan.

Se copiaza fisierele **Allplan 2009 Trial.nslock** si **Allplan 2009 Certificatenergetic_trial.nslock** din directorul **Licente**.

Se instaleaza Allplan 2009 indicand fisierul de licenta **Allplan 2009 Trial.nslock** (pe care l-ati copiat la punctul 1).

Din directorul **Licente** (copiat la punctul 1) se ruleaza fisierul **Allplan 2009 Certificat energetic_Trial.nslock**

In fereastra urmatoare se apasa pe **OK**,

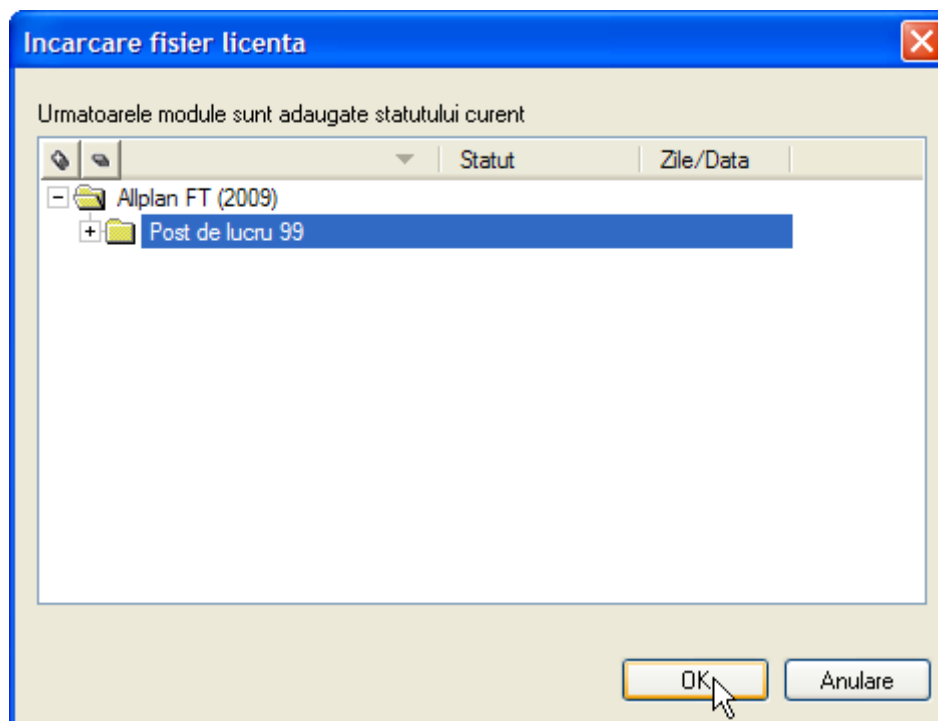

În fereastra nou deschisă, faceți clic pe **Inchidere**.

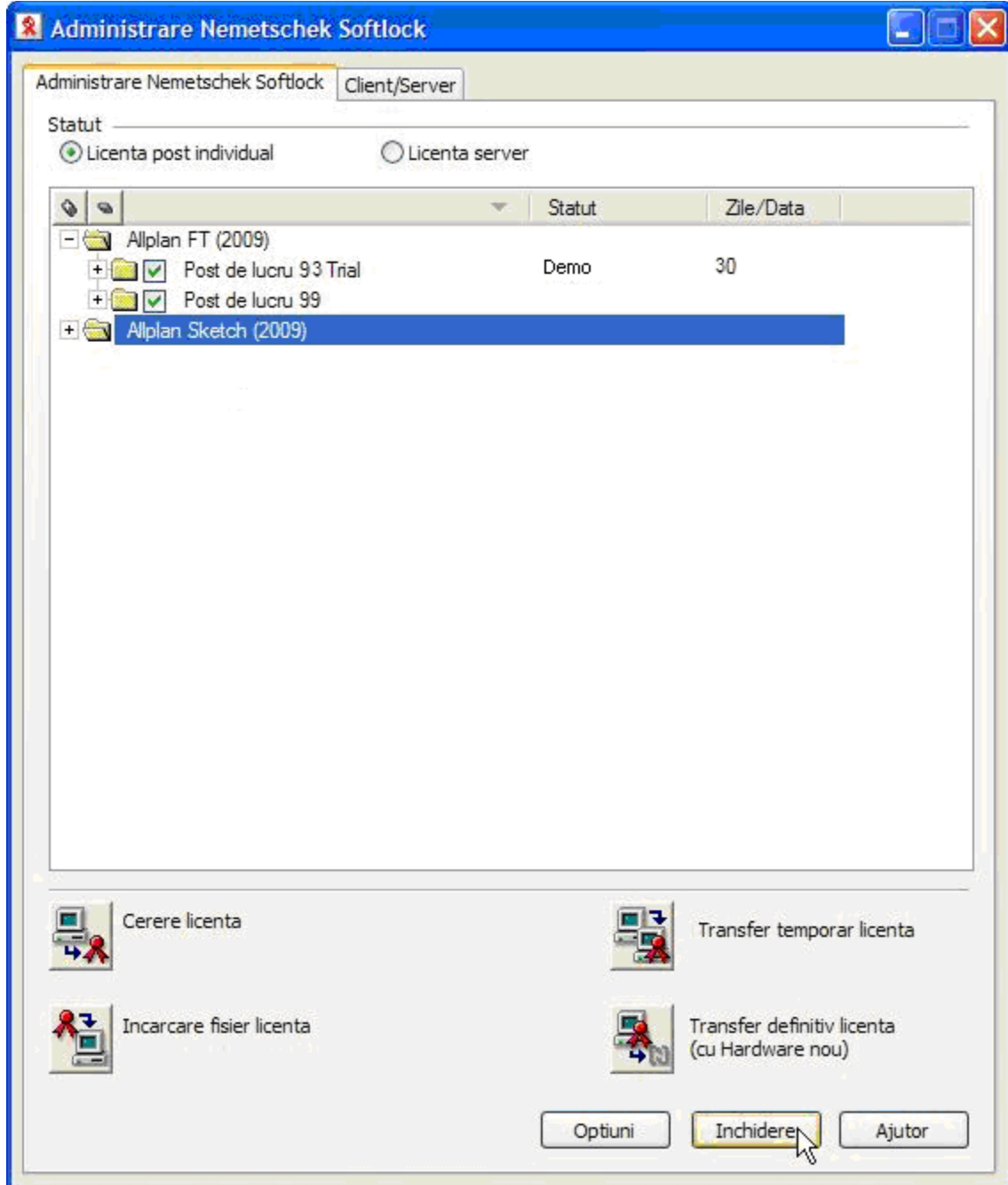

Se rulează fișierul **Setup_Allplan_Certificat_energetic.exe** pentru instalarea programului de **Certificat energetic**. La instalare se va selecta limba română, iar apoi se apasă pe "Next" până la finalizarea instalării.

Porniti **Allplan 2009**. In meniul principal, faceti click pe:
Plug-in -> AX3000 -> General -> Introducere licenta

Licentiere

Date utilizator

Versiunea: AX3000 (20090430)

PC-Code (Cod identificare)

19387013

Date utilizator...

E-Mail: hotline@nemetschek.ro
Numar telefon: 021 253 25 80

Licenta client

Produs	Text1	Text2	Text3	Text4
<input type="checkbox"/> AX3000 GA				
<input type="checkbox"/> AX3000 EA				
<input type="checkbox"/> AX3000 GS				
<input type="checkbox"/> Ventilatie				
<input type="checkbox"/> Incalzire				
<input type="checkbox"/> Sanitare				

Stergere Licenta-Client...

Licenta server

Cale server: ...

Parola server

Licenta USB

Cheie USB:

Licenta temporara

Cod timp:

Interval:

Fara limite

Expirare licenta

Introduceti fisier licenta

Introd. din fisier: ...

Cale K-Data

C:\Program Files\Allplan Instalatii\K_DATA

OK

Abandon

AX3000 - ESS

Se va deschide o fereastră în care trebuie să faceți clic pe **“licența temporară”** și în fereastra care apare confirmați pierderea licenței de client.

Licentiere

Date utilizator
Versiunea: AX3000 (20090430)
PC-Code (Cod identificare): 19387013
Date utilizator...
E-Mail: hotline@nemetschek.ro
Numar telefon: 021 253 25 80

Licența client

Produs	Text1	Text2	Text3	Text4
<input type="checkbox"/> AX3000 GA				
<input type="checkbox"/> AX3000 EA				
<input type="checkbox"/> AX3000 GS				
<input type="checkbox"/> Ventilatie				
<input type="checkbox"/> Incalzire				
<input type="checkbox"/> Sanitare				

Licența temporară

Activarea lic. temporare duce la pierderea licenței-Client!
Doriti sa continuati?

Yes No

Licența USB

Cheie USB:

Licența temporară

Cod timp:
Interval:
Fara limite Expirare licența

Introduceti fisier licența

Introd. din fisier:

Cale K-Data C:\Program Files\Allplan Instalatii\K_DATA

OK Abandon

AX3000 - ESS

Această fereastră conține o rubrică numită **PC-Code**.

Copiatu numărul din fereastra PC-Code (Cod identificare) și trimiteți-l prin e-mail la adresa office@nemetschek.ro, sau faceți un print-screen acestei ferestre, salvați captura în format JPG și atașați-o la un email pe care îl veți trimite la adresa office@nemetschek.ro.

OBSERVAȚIE: În e-mail-ul conținând PC-Code-ul, la **Subject** scrieți PC-CODE, iar în conținutul e-mailului scrieți datele dumneavoastră de contact (nume, prenume, adresă, nr. telefon).

Veți primi de la Nemetschek România, în funcție de PC-Code-ul trimis de dvs, un cod de timp (licență temporară), care trebuie introdus în aceeași fereastră (cea de unde ați copiat PC-Code-ul) în zona Licență temporară: Cod de timp (vezi imaginea următoare). În această fereastră bifati rubrica: **licență temporară**, introduceți codul primit de la Nemetschek după care apăsați **OK**.

Licentiere

Date utilizator
 Versiunea: AX3000 (20090430)
 PC-Code (Cod identificare)
 19387013 Date utilizator...
 E-Mail: hotline@nemetschek.ro
 Numar telefon: 021 253 25 80

Licenta client

Produs	Text1	Text2	Text3	Text4
<input type="checkbox"/> AX3000 GA				
<input type="checkbox"/> AX3000 EA				
<input type="checkbox"/> AX3000 GS				
<input type="checkbox"/> Ventilatie				
<input type="checkbox"/> Incalzire				
<input type="checkbox"/> Sanitare				

Stergere Licenta-Client...

Licenta server

Cale server: ...

Parola server ...

Licenta USB

Cheie USB: ...

Licenta temporara

Cod timp: XXXXXXXXXXXXXXXXXXXX

Interval: ...

Fara limite Expirare licenta

Introduceti fisier licenta

Introd. din fisier: ...

Cale K-Data C:\Program Files\Allplan Instalatii\K_DATA

OK Abandon

AX3000 - ESS

In acest moment aveti instalate Programul Allplan si Programul de certificare energetica in varianta demo, pentru o perioada de 30 de zile.

Pentru orice nelamuriri, contactati-ne cu incredere la hotline@nemetschek.ro sau la telefon **021/253.25.80 - pentru probleme de licenta.**